

はじめましての町でも、ニコニコやっていけそう！

# Welcome!

Nagaizumi Town 2016

  
vol. 1

自然と笑顔になる町、長泉町のモノ・コト・ヒト。



私たちは長泉 <sup>ママラッチ</sup> **mamarazzi** です！

長泉ママラッチは、長泉町在住の子育てママが同じ町内で子育てしているみんなのために、「住み続けたい」と思ってもらえる「夢」のある情報をソーシャルメディアを通じて発信しています。

この一冊は、長泉に来たばかりの方や新しい生活が始まった方へ向けて、「ママとパパと子どもがいっぱいの長泉町ようこそ！」「一歩外に出てみようよ、新しい出会いがきっとあるよ！」そんな想いを込めて作りました。

この一冊を通して、はじめましてのドキドキが、なんだかニコニコやっていけそう！のワクワクに変わってもらえたらうれしいです♪

ママラッチの記事はこちら！



長泉ママラッチHP

<http://mamarazzi.jp/>



Facebookページ

<https://www.facebook.com/nagaizumi.mamarazzi/>

お問い合わせ先 **長泉町 産業振興課**

〒411-8668 静岡県駿東郡長泉町中土狩828  
TEL 055-989-5516 / FAX 055-989-5564 Email [sangyo@nagaizumi.org](mailto:sangyo@nagaizumi.org)



長泉町  
Nagaizumi town

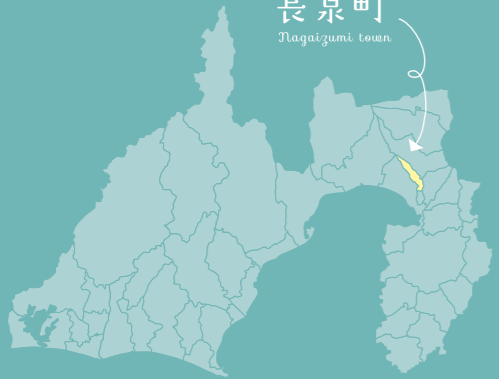

## おでかけしたくなる町 “ながいずみ”

長泉町は静岡県東部に位置し、富士山や箱根山、駿河湾、伊豆半島を望む南北に細長い形をした町です。公園や美術館が多く、豊かな自然とアートに恵まれています。ゆっくり町を歩いてみると、昔からある神社や文化的な建物に遭遇したり、カフェやパン屋、スイーツ店といった新しいお店に出会うことができ、さまざまな町の顔を楽しむことができます。長泉町は子育て支援が充実している「子育てしやすい町」、「工業と医療に特化した町」として知られ、交通利便性の良さや豊かな地下水を背景に、化学繊維や製紙等の大規模工場、がん治療の最先端医療を誇る県立静岡がんセンターが立地する、経済的にも生活的にもバランスのとれた豊かな町です。コンパクトながらも暮らしの楽しみがたくさん詰まった町、それが長泉町なのです。

## Contents

P.03

ママラッチお気に入りの  
お店に行ってみよう!

- とがりベーカリー
- 潮音
- ひまり
- collina
- MONDAY STORE

P.05

長泉の四季を感じよう!

- ヴァンジ彫刻庭園美術館
- ペルナール・ビュフェ美術館  
ビュフェこども美術館
- 日本料理 tessen
- CIAO CIAO
- TREEHOUSE
- 駿河平自然公園

P.07

ぶらりぐるりSANPO

- 竹原公園
- 窪の湧水
- 特種東海製紙Pam
- ecru・deux Beurre

P.09

いちばん星 見つけた!

- 渡辺 貴裕さん
- 下山 実さん・直子さん



このマークのついた  
QRコードを読み取ると  
過去の取材ブログ記事を  
見ることができます。

長泉ママラッチ 検索

<http://mamarazzi.jp/>

Facebookページ  
<https://www.facebook.com/nagaizumi.mamarazzi/>

[発行日] 2016年3月発行

[発行元] 長泉町 産業振興課

〒411-8668

静岡県駿東郡長泉町中土狩828

TEL 055-989-5516

FAX 055-989-5564

Email [sangyo@nagaizumi.org](mailto:sangyo@nagaizumi.org)

[取材・編集] 長泉ママラッチ

■編集長 aozora

■編集スタッフ

みなみ、hope、mai、marihero、

よっちゅ、かなじゅ、マナティ、

shirokuma、morisumi

※本誌の無断転載・複製を禁じます。

長泉がはじめての人も、長いお付き合いの人も、  
ふとした時に「この町に出会えてよかった」という。  
それは、町にあふれるたくさんの“モノ・コト・ヒト”が、  
「ウェルカム!」と言っているからなのかもしれない。

長泉にいる私は、  
自然に笑顔だ。





### 3 ゆらりごはん ひまり

若い人が集まる場所を提供したいです!

食事と共にゆったりとした時間を楽しんでもらいたいと地元長泉町にお店をオープン。地場の食材はもちろん、自家菜園で育てた旬の野菜を使っているの、和食ならではの四季を楽しむことができます。座敷席もあり、お子様連れでも食事を楽しめます。



代表 流石さん

〒長泉町下土狩631 鈴木ビル1F  
☎ 055-988-2883  
🕒 17:30~22:00 (L.O. 21:30)  
📍あり 📅日曜日

### 2 旬魚・旬菜とワイン 潮音 -Sion-

長泉町出身のオーナーが、気軽にワインと旬の魚料理を楽しんでもらいたいと始めたお店。独自のルートで仕入れたワインの種類は20種類以上、どれもリーズナブルな価格で味わえます。食事メニューも充実しており、お酒を飲まない方も楽しむことができるのは嬉しいですね!



落ち着いた雰囲気の店内。カウンターあり。お一人様でも気軽に立ち寄れます。

オーナー 杉本さん

〒長泉町中土狩374-7  
☎ 055-913-1879  
🕒 18:00~24:00 (L.O. 23:00/ドリンクL.O. 23:30)  
📍あり 📅火曜日

### 1 とがりベーカリー

天然酵母・国産小麦を使用し、安心安全な素材にこだわったパンを販売している、下土狩駅すぐにあるベーカリーです。幅広い世代から人気で、なかには午前中に売り切れる商品も。ベーグルを中心に、小麦の風味豊かなパンが並びます。



ご主人が生まれ育った長泉町にて2013年3月に开店!

店主の 須田夫妻

〒長泉町下土狩1286-2 武藤ビル1F  
☎ 055-987-0080  
🕒 9:00~売れ切れまで 📍あり  
📅不定休(ブログにて要確認)



長泉には、ホントは教えたくないおすすめのお店がいっぱい! その中でもママラッチが厳選した特別な5店舗を、こっそり伝授します。

# 行ってみたいよう!

ママラッチお気に入りのお店に

### 3 お味噌の香るビーフシチュー 季節の野菜と共に ¥1,566(税込)

ビーフシチューなのにお味噌!?これがとっても合うんです!お酒と一緒に、はたま白飯と一緒に...ボリュームがあるのに、どちらでもペロリと食べられてしまう1品です。



mamarazzi Select



### 3 厚揚げと鶏唐揚げの湯葉あんかけ ¥896(税込)

サクッと揚げられた鶏唐揚げと湯葉が入った、とろ〜りあんかけ。見ているだけで思わず喉が鳴ってしまいます!

### 5 オーナーおすすめのショール&靴下

素材そのものの風合いと色のバリエーション、優しいやわらかさにこだわり、ヴィンテージ織機でゆるくゆっくりと織り上げたデザイナー玉木新雄のショール。優しい肌触りでゆったりとした履き心地の靴下も人気!

- (上) tamaki niime ウールショール ¥10,800(税込)~
- (右) ウールの靴下 黄緑 ¥3,024(税込)
- (真ん中) グレー ¥2,376(税込)
- (左) オーガニックコットンの靴下 赤 ¥1,188(税込)



mamarazzi Select

### 2 近海白身魚のポアレ ¥1,300(税込)

今日はどの魚かな!? 注文してからのお楽しみ! その日の仕入れによって、白身魚が替わりますよ。



mamarazzi Select

### 5 本格珈琲セット

自宅でも本格的な一杯が楽しめる、オーナーおすすめの組み合わせ。1~2人用のコーヒーが手軽に美味しく淹れられるドリッパーと、良質な豆を丁寧に選別し焙煎されたコーヒー豆。これなら「ホッと一息」、素敵なティータイムが過ごせそうですね!

- マウンテンコーヒードリッパー ¥2,376(税込)
- ガラスのコーヒースーパー ¥2,376(税込)
- プシプシーナ珈琲のコーヒー豆 ¥540(税込)~



mamarazzi Select



### 1 ベーグル あんこクリームチーズ ¥220(税込)

ベーコンピザと並ぶ人気商品。あんこの上品な甘さとクリームチーズの酸味がアクセントになって相性抜群。和と洋の面白い組み合わせがくせになります。一度食べると、ハマること間違いなしです!



### 1 ベーグル ベーコンピザ ¥280(税込)

人気NO.1商品。野菜の甘みたっぷりのピザソースにベーコンのアクセントが効いていて、パンのもっちり感と小麦の香りがたまりません。我が家の息子も大好きで、一人でペロリと食べちゃいます!



mamarazzi Select

### 4 パスタランチ ¥1,296(税込)

季節や日によりメニューが変わるため、いつ訪れても楽しめます。ボリューム、味ともに大満足の内容でコスパも最高。気軽にこのクオリティの料理を食べられるなんて、プチ贅沢感が溢れます! パスタかピザのどちらか好きなメイン料理を選べますよ。



ママラッチライター hope

### mamarazzi Memo

#### こちらのショップをセレクトした理由

長泉町にあるお店の中でも、おしゃれで隠れ家的なお店を厳選しました!オーナーが長泉町出身であったり長泉町にルーツがあったりと、長泉町だからこそ出店したいとこだわりを持ったお店ばかりです。また、ママラッチ自らが行って感じた、『子連れでも気軽に行けるお店』が多く、ママにとっても嬉しい・優しい・楽しい場所なのでぜひ行ってみたいですね!

ママラッチライター (左から)みなみ、mai、marihero

### 5 MONDAY STORE -マンデーストア-

長泉中学校そばにある雑貨と家具のお店。オーナーご夫妻が選んだシンプルで長く使える商品が数多く取り揃えられています。贈り物選びや日常生活の彩りに、お気に入りのアイテムと出会えること間違いなし。



オーナー 伏見さん

〒長泉町下土狩712-7  
☎ 055-989-7334  
🕒 10:00~15:00 📍あり  
📅月曜日・祝日・日曜不定休 (ブログにて要確認)

### 4 collina -コリーナ-

ホテル内にあり、美味しい料理とともにゆっくり時間を過ごすことができます。記念日・お祝い事など特別な日や、女子会などにもおすすめ。高級感ある正統派レストランでありながら小さい子どもも歓迎なのが人気の理由。



長泉ガーデンで栽培した無農薬野菜や提携先・長泉町の下山農園さんの新鮮野菜やフルーツを使用した身体に優しいランチ。長泉発祥の自然派ホテルとしての料理を発信していきたいです。

斉藤 料理長

〒長泉町東野646 ホテル長泉ガーデン2F  
☎ 055-989-0100  
🕒 昼 11:00~14:30 (L.O. 14:00) ※当日予約可  
夜 17:30~20:30 (L.O. 20:00) ※完全予約制  
📍あり  
📅年中無休  
※夜は5,000円以上のコースのみ



ながいずみMAP





5 カフェ&ショップ  
TREEHOUSE -ツリーハウス-



大きなクスノキが目印のカフェで優しい味わいのメニューが楽しめます。ショップは、子育て世代や女性向けの書籍や絵本にこだわり、かわいい雑貨もたくさんあります。プレゼント選びにもオススメです。



おひとりさまお子さま連れもふらっとお気軽にどうぞよ

店長 川嶋さん

三島のじゃがいもとフジリのグラタン 1,200円(税込)

食材にこだわっているので子どもにも安心。テラス席もあるので、周囲が気になる子連れだけでなくベビーカーでも利用しやすいカフェです。

- ☎ 055-980-5856
- 🕒 10:00～(閉店時間は季節によって異なる)

4 ピッツェリア&トラットリア  
CIAO CIAO -チャオチャオ-



明るく開放的な空間で、南イタリアの楽しい食卓の雰囲気。地産地消をモットーに三島の契約農家からの新鮮野菜と地元静岡の食材にこだわっています。薪釜で焼き上げるナポリピッツァが人気なんです。

右から▲  
チーフマネージャー 川内さん  
ピッツァ職人 ルチッティさん  
シェフ 梶田さん



箱根西麓野菜とニンニクのスパゲッティニ 1,400円(税込)

ピスマルク(直径30cm) 1,800円(税込)

キッズピスマルク 800円(税込)

ママラッチコロボ!?新メニュー「キッズピスマルク」が登場!お子さま向けに直径18cmと食べやすく、具材はシンプルに卵・ポテトチップスのみ。ソースはマト&クリームチーズのハーフ。

- ☎ 055-989-8789
- 🕒 ランチ 10:30～15:00(LO. 14:30)
- 🕒 ティータイム 15:00～17:00
- 🕒 ディナー 17:00～21:00(LO. 20:30)

3 日本料理  
tessen -テッセン-



2Fはレストラン  
1Fは散策中に気軽に立ち寄れる茶屋になっています。

スタッフ 山崎さん 支配人 一川さん



テッセン特製「箱膳」 3,900円(税込)

地場産の食材と「和」のおもてなしを楽しめる日本料理「tessen」。お食い初め、還暦祝い、記念日と様々なシーンに彩りを添えてくれるお店です。一期一会の日本の心と四季を感じながら食事を楽しめますよ。

- ☎ 055-989-8778
- 🕒 [2Fレストラン]ランチ 11:00～15:00(LO14:30)
- 🕒 ディナー 17:30～22:00(最終入店19:30/LO. 20:00)
- [1F茶屋]11:00～17:00

食べる

mamarazzi Memo

駿河平地区をセレクトした理由

長泉北部にある駿河平地区は、町内でもとくに自然豊かなエリア。春の桜やメイン通りのイチヨウ並木、様々なクレマチスと季節の花を鑑賞する事ができ、長泉の四季を感じられます。

また、クレマチスの丘エリアは遠方からのお客様へのおもてなしとしても、1日楽しんでもらえる場所です。駿河平自然公園では、大自然を感じながら迫力満点の吊り橋を渡ったり、水のきれいな川にしか生息しないサワガニを探してみたり、自然遊びに最適です!

桜の季節には、あたり一面のピンク色に心奪われること間違いなし!ちょっと贅沢な時間にも、また何気ない日常の時間にもぴったりなおすすめのスポットです!

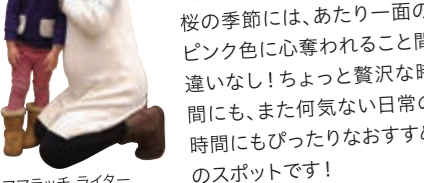

ママラッチ ライター みなみ

Park

駿河平自然公園

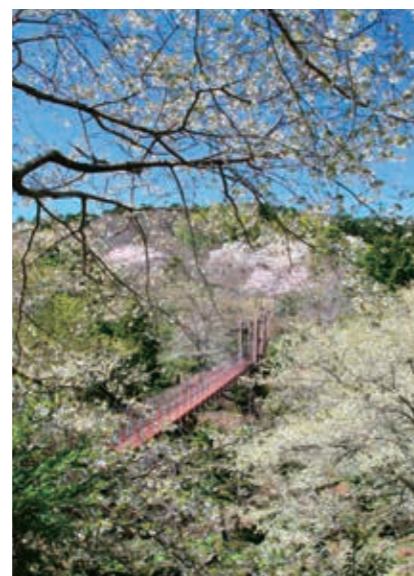

- 📍 長泉町東野515-7
- ☎ 055-989-5518(長泉町 工事管理課)

長泉町の桜の名所であり、長さ130mの吊り橋や芝生広場、展望台、自然湧水を利用したせせらぎや池などが整備された広々とした公園です。芝生広場にはロープで遊べる遊具があります。



周辺の美術館やレストランまで歩いて行けます。散策コースをお散歩したり、お弁当持って1日のんびりと、幅広い年齢の方が楽しめる自然公園です。

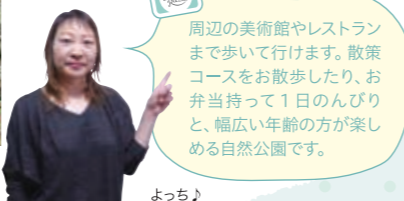

よっち

遊ぶ



Museum

2 ベルナル・ビュフェ美術館  
ビュフェこども美術館

フランスの画家ベルナル・ビュフェの作品を収集・展示する美術館。収蔵作品は2000点を超え、世界のビュフェコレクションを誇っています。「ビュフェこども美術館」は子どもが多い長泉町の地域性を活かし、1999年に誕生しました。

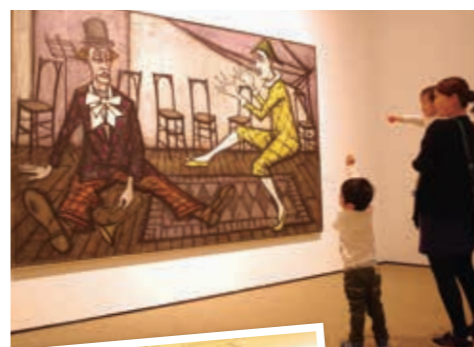

▲ビュフェ作品との出会いも楽しめます。



▲こども美術館には遊べる作品がたくさん!

こども美術館はビュフェ美術館内にあり、子どもと美術が出会える貴重なスポットです。五感をつかって遊びながら美術作品に親しめます。様々なワークショップが開催されているので、子どもの美術館デビューには最適!



mai7

- 🕒 10:00～閉館時間は季節によって異なる(入館は閉館30分前まで)
- 🕒 大人 1,000円/高・大学生 500円/中学生以下 無料
- ※団体割引あり ※7月10日はビュフェ生誕記念日につき入館料無料

見

1 ヴァンジ  
彫刻庭園美術館



庭園内には、長泉が日本一の産地であるクレマチスが咲き誇り、様々な品種を見比べ楽しめます。町外の友人が来た時に観光としておすすめでき、家族との散策など普段使いにしても素敵な場所です。



長泉でアートに触れるならここ。イタリアの彫刻家ジュリアーノ・ヴァンジの、世界で唯一の個人美術館。屋外の作品は触れることも可能で、子どもと一緒に芸術を楽しめます。



marihero

- 🕒 10:00～閉館時間は季節によって異なる(入館は閉館30分前まで)
- 🕒 4～10月…大人 1,200円/高・大学生 800円/小・中学生 500円
- 🕒 11～3月…大人 1,000円/高・大学生 500円/小・中学生 無料
- ※団体割引有 (特別展を除く)

遊んで 見て 食べて

アート×自然散策  
長泉の四季を感じよう

クレマチスの丘 & 駿河平自然公園 エリア

吊り橋 駿河平自然公園エリア

クレマチスの丘

- 📍 長泉町東野クレマチスの丘347-1
- ☎ 055-989-8787
- 🕒 施設により異なる
- 📍 あり
- 🕒 美術館やレストラン共通で水曜日(祝日の場合は翌日休み)、年末年始

クレマチスの丘 検索





## 4 ecru・deux Beurre



〒長泉町竹原211-5  
☎055-988-3241  
🕒11:00~18:00 📍あり  
📅日曜日・月曜日  
※売り切れ次第終了  
都合により  
営業時間変更の場合もあり



小さいながらも、ナチュラルなインテリアが好きだというオーナーのこだわりが詰まった店内。旬のフルーツやこだわりの食材を使ったケーキがずらりと並び、不定期でお手製の焼き菓子も取り扱っているんですよ。この地に店を構えて8年目になるオーナーはこの町の良さについて「来てくれるお客さんたちが、みんな優しく温かいところ。」と嬉しそうに教えてくれました。おすすめは「キャラメル・バナナタルト」だそう。特別な日の一品や、毎日頑張る自分へのご褒美にいかがですか？



## 3 特種東海製紙Pam

とくしゅとうかいせいし ぱむ  
〒長泉町本宿437 ☎055-988-2401 🕒10:00~17:00 📅土・日・祝  
📍無料 📍あり ※備考/電話かメールで予約が必要です

通りから1本入ると現れる、巨大なガラス箱のような建物。スタイリッシュな外観に圧倒されながらも、そこに何があるのか・・・ワクワクせずにいられません！お天気の良い日は、館内から見える空がとてもきれいで特別な気分になります。特種東海製紙さんの紙の歴史や、パルプから紙になるまでを学べたり、最新の様々な紙に触れる事ができるPamさん。遠方から遊びに来た友人にも、ぜひ紹介したい素敵な場所です。入場には予約が必要です。

# ぶらりぐるり SANPO

住宅街の路地や裏道に思わぬ発見が！  
ゆったり散歩で1時間♪

急ぎ足なら30分！



徒歩12分

徒歩15分

徒歩7分

## 1 竹原公園 たけはらこうえん

〒長泉町竹原288-4 🕒利用時間の制限なし  
📍無料 📍25台 ※備考/トイレ男女別であり



遊具は丁度良いサイズのスベリ台とトレーニング台のシンプルなもの。遊具を少なくしている事には意味があり、公園を管理している NPO 法人長泉町体育協会の方曰く『危険が無く遊べるように、ママたちの目線が子供から離れないくらいの遊具の数にしてある』そう。



芝生広場はボール遊びや鬼ごっこをするのに最適。芝生周りの舗装された道では、子供たちが自転車に乗って楽しむことができます。トレーニング台では、子供だけでなく大人も一緒に鍛えられますよ。



## 2 窪の湧水 くぼのゆうすい

🕒利用時間の制限なし 📍無料 📍なし

長泉町で唯一の富士の湧水で、江戸時代の大地震をきっかけに湧き出たといわれているそう。これまで農・工業用水として長泉の産業を支えてきましたが、現在では自然保護が進んでホテルをはじめとする様々な生物が生息する貴重な場所です。住宅街に突如現れる、隠れた癒しのスポット！澄んだ空気とせせらぎの音に、日頃の疲れもきっと吹き飛ばす♪

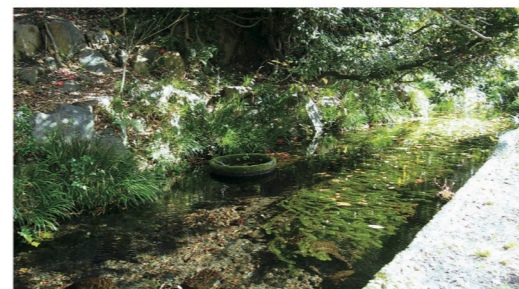

### mamarazzi Memo

#### このコースをセレクトした理由

長泉町の南部に位置する竹原地区。飲食店やスーパーマーケット・本屋など生活に必要なお店が立ち並び便利なエリアですが、一本通りを入れば豊かな自然や長泉の産業に触れられるスポットもあるんです！ぜひ地図を片手に散策してみてください。あなたも思わず「こんなところ?!」と驚くはず♪

ママラッチライター  
(左) マナティ、(右) shirokuma





## おいしさの秘密

下山柿園 下山実さん、直子さん

街の北部、元長窪地域は道の左右に四ツ溝柿畑が広がる私のお気に入りのスポット。寝ない子供を車に乗せてここを走ると、不思議と必ず寝付いてくれたものです。ここで、子育てをしながら四ツ溝柿の栽培をするのが、下山実さん(35歳)、直子さん(39歳)ご夫妻。平成16年、働いていたアメリカから帰郷し実家の柿園を手伝い始めた直子さん。その後正式に三代目を継ぐことを決め、元は大工さんだった実さんと結婚。現在は6歳と3歳の元気すぎるくらい元気な男の子を育てながら、四ツ溝柿を育てる専業農家です。

四ツ溝柿は、静岡県から神奈川県にかけて自生している渋柿で、長泉町の特産物でもあります。農家では主に炭酸ガスを使って渋抜きすると、大変身！甘柿とはまったく違った甘さと食感が楽しめるフルーツです。

若い女性が柿農家を継ぐ、それだけでなんだかとても物珍しくて、ついついあれやこれやと質問をぶつけると、「そんなすいことじゃないです。もともとは、家業でもあり、大好きだった四ツ溝柿だし、事務系よりは体を動かす方が好きだったから」と話す直子さん。でも、いざ継いでみると、両親が続けてきたことへの責任を実感するそう。

400本ある柿の木には、人と同じように一本一本個性があって、

若い女性が柿農家を継ぐ、それだけでなんだかとても物珍しくて、ついついあれやこれやと質問をぶつけると、「そんなすいことじゃないです。もともとは、家業でもあり、大好きだった四ツ溝柿だし、事務系よりは体を動かす方が好きだったから」と話す直子さん。でも、いざ継いでみると、両親が続けてきたことへの責任を実感するそう。

この木は春にどのくらい芽を摘んでおこうとか畑によって違う日当たりや環境に合わせて成長を助けます。10月下旬からひと月しかない収穫期にいい実をたくさんつけるための作業は、収穫終了とともに始まりです。冬、来年伸びる枝を予想しながらすべての木の剪定をし、害虫が越冬しないよう水圧で幹の皮をむきます。春、枝が伸び葉が出て蕾(つぼみ)が付き始めると摘蕾作業が始まります。何度か摘蕾をして大きくなってきた実も徐々に摘果をして数を減らしていきます。夏、柿の色付きを助けるための放射材を畑中に敷き詰めます。そうした中に、鹿や猿などの害獣との闘いや、台風や強風、霜などの自然の闘いもあり、そうやって大事に大事にようやく迎える収穫期。下山柿園の柿は、町の産業祭で金賞を受賞するほどの自慢の四ツ溝柿です。高齢者が多い四ツ溝柿農家の中ではまだまだ珍しいインターネットを導入して、全国に販路を開拓し、毎年9月1日からスタートする予約販売も、今では9月中旬には売り切れとなるほどの人気の柿となっています。



**Company Profile**

下山柿園  
長泉町元長窪215  
☎055-986-1403  
■購入はお問い合わせください

下山柿園



## どんどん気軽にたのしんで

(株)クレマコーポレーション 渡辺貴裕さん



「クレマ」という言葉はギリシャ語で「つる」のこと。実は私、aozoraの結婚式では、クレマコーポレーションのクレマチスをブーケやブートニア、髪飾りに使わせていただいたんです！そのクレマチスたちは10年たった今でも、毎年あたたかくなると庭で綺麗に咲いてくれます。クレマチスの花は、テッセンを代表する大輪のものから、つりがね型のインテグリアフォリア系、モンタナ系に代表され

# いちばん星 見つけた!

このまちに住み、ここではたらし、  
ここで家族になって、これからもずっと  
ここに生きる魅力的な人が  
長泉にはいっぱい。

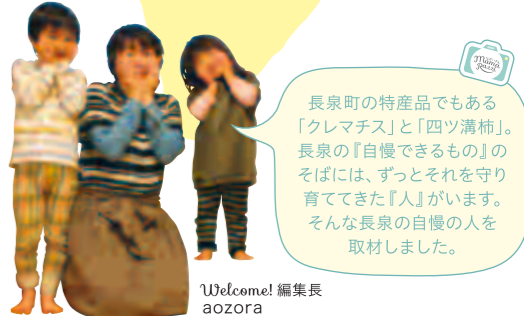

長泉町の特産品でもある「クレマチス」と「四ツ溝柿」。長泉の『自慢できるもの』のそばには、ずっとそれを守り育ててきた『人』がいます。そんな長泉の自慢の人を取材しました。

Welcome! 編集長  
aozora

## 夢は、クレマチスが「思いつく花の名前」の 上位20位に入る花になること。

長泉町北部地域。長泉工業団地の北に位置する場所に、『全国一位』の会社があるのをご存知ですか？クレマコーポレーションは、「クレマチスの種苗(全国出荷数)が全国シェア六割を超える、堂々の日本一企業。ここで、先代の渡辺偉(たかし)さんから技術を受け継いだ二代目の貴裕さん(32歳)を今日はママラッチ。大きなレトリバー(こちらも二代目、ジャスマミンちゃん)が出迎える会社にかがいました。

「クレマ」という言葉はギリシャ語で「つる」のこと。実は私、aozoraの結婚式では、クレマコーポレーションのクレマチスをブーケやブートニア、髪飾りに使わせていただいたんです！そのクレマチスたちは10年たった今でも、毎年あたたかくなると庭で綺麗に咲いてくれます。クレマチスの花は、テッセンを代表する大輪のものから、つりがね型のインテグリアフォリア系、モンタナ系に代表され

この木は春にどのくらい芽を摘んでおこうとか畑によって違う日当たりや環境に合わせて成長を助けます。10月下旬からひと月しかない収穫期にいい実をたくさんつけるための作業は、収穫終了とともに始まりです。冬、来年伸びる枝を予想しながらすべての木の剪定をし、害虫が越冬しないよう水圧で幹の皮をむきます。春、枝が伸び葉が出て蕾(つぼみ)が付き始めると摘蕾作業が始まります。何度か摘蕾をして大きくなってきた実も徐々に摘果をして数を減らしていきます。夏、柿の色付きを助けるための放射材を畑中に敷き詰めます。そうした中に、鹿や猿などの害獣との闘いや、台風や強風、霜などの自然の闘いもあり、そうやって大事に大事にようやく迎える収穫期。下山柿園の柿は、町の産業祭で金賞を受賞するほどの自慢の四ツ溝柿です。高齢者が多い四ツ溝柿農家の中ではまだまだ珍しいインターネットを導入して、全国に販路を開拓し、毎年9月1日からスタートする予約販売も、今では9月中旬には売り切れとなるほどの人気の柿となっています。

**Company Profile**

株式会社クレマコーポレーション  
有限会社 渡辺園芸  
長泉町東野八分平270-17  
☎055-986-8778  
☎055-986-7487

クレマチスを購入したい場合は、店頭またはホームページまで。店頭では、栽培方法やご希望にあったお花選びなどのアドバイスもいただけるそうです。

営業日 月～土 9:00～17:00  
http://clematis.co.jp/



「これから生きていく子どもたちのためにこの地域がどうなったらいいか考えながら」  
「ここで農家をやり、子供を育てる。」  
子供が産まれて、柿作りや地域への思い、さらにはご両親への思いにも大きな変化があったと直子さん。「ここで農家をやる、子供を育てる」ということは地域に住み続けるということ。この地域がこれから生きていく子どもたちのためにどうなったらいいか。そうすると仕事に対する考え方も反映します。子供が産まれてからはさらに違う意味でもこういうことを考えて実践してきた両親のすごさを実感しました」  
取材中、ずっとニコニコとうなずきながら聞いていた実さん。柿の仕事は、家族とたくさんの時間が過ごせるから好きです」とポツリ。こうしておふたりが柿のことや子どもたちのこと、家族のこと、地域のことを話す傍らで、日々スクスクと柿たちは育ってきたんだらうなと想像したら、なんだか感動してしまいました。もう今から秋が待ち遠しくてたまりません。